



## Gmina Mirsk: wyznaczenie obszaru zdegradowanego i obszaru rewitalizacji

Rewitalizacja to proces zmierzający do wyprowadzenia ze stanu kryzysowego obszarów zdegradowanych, prowadzony w sposób kompleksowy, poprzez zintegrowane działania na rzecz lokalnej społeczności, przestrzeni i gospodarki.

Obszar zdegradowany to z kolei przestrzeń, w której koncentrują się zjawiska negatywne (społeczne, gospodarcze, przestrzenno-funkcjonalne, środowiskowe, techniczne) oraz problemy, które wpływają na pogorszenie jakości życia mieszkańców.

W związku z rozpoczęciem kolejnego etapu prac nad dokumentem zwracamy się do Państwa z prośbą o ocenę problemów w 5 sferach funkcjonowania obszaru wskazanego, jako obszar rewitalizacji

Ankieta ma charakter anonimowy i służy wyłącznie do celów opracowania dokumentu.

Ankiety należy wypełnić do dnia 12 lutego 2025 r.

\* Wymagane

## OBSZAR ZDEGRADOWANY I OBSZAR REWITALIZACJI

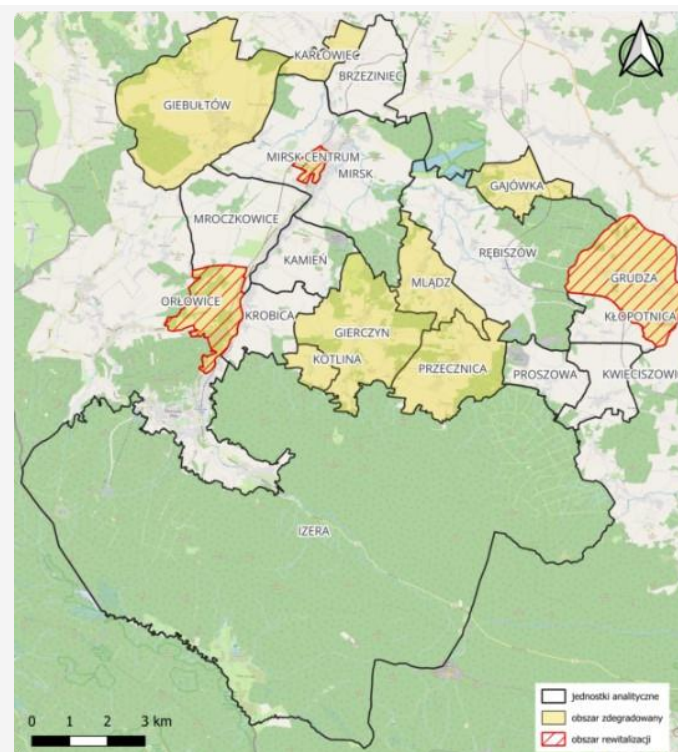

Na podstawie przeprowadzonej diagnozy w Gminie wyznaczony został obszar zdegradowany i obszar rewitalizacji. Do obszaru zdegradowanego zaliczono 8 (z 19) jednostek analitycznych. Łącznie obszar ten zajmuje 20,4% powierzchni Gminy i zamieszkuje ponad 53% ogółu ludności Gminy.

Do obszaru rewitalizacji zaliczono jednostkę analityczną "**Grudza**", "**Mirsk Centrum**", "**Orłowice**". Wyznaczony obszar rewitalizacji wpisuje się w ustawowe ramy wyznaczania takich obszarów. Obejmuje on 29,81% mieszkańców Gminy oraz 5,32 % jej powierzchni, co umożliwi koncentrację terytorialną działań rewitalizacyjnych.

1

OBSZAR REWITALIZACJI \*

Zapoznałem się z granicami obszaru rewitalizacji

2

Czy Pana/Pani zdaniem obszar rewitalizacji wymaga ożywienia społeczno-gospodarczego oraz poprawy stanu przestrzeni publicznej? \*

Zdecydowanie nie

Raczej nie

Raczej tak

Zdecydowanie tak

Nie mam zdania

## SFERA SPOŁECZNA

3

Jak ocenia Pan/Pani znaczenie problemu mogącego występować na obszarze zaproponowanym do rewitalizacji?

Skala ocen to 1-5, gdzie 1-oznacza mało istotny problem, 5 – bardzo istotny problem. \*

	1 - mało istotny problem	2	3	4	5 - bardzo istotny problem
bezrobocie	<input type="radio"/>	<input type="radio"/>	<input type="radio"/>	<input type="radio"/>	<input type="radio"/>
ubóstwo	<input type="radio"/>	<input type="radio"/>	<input type="radio"/>	<input type="radio"/>	<input type="radio"/>
alkoholizm	<input type="radio"/>	<input type="radio"/>	<input type="radio"/>	<input type="radio"/>	<input type="radio"/>
narkomania	<input type="radio"/>	<input type="radio"/>	<input type="radio"/>	<input type="radio"/>	<input type="radio"/>
niepełnosprawność	<input type="radio"/>	<input type="radio"/>	<input type="radio"/>	<input type="radio"/>	<input type="radio"/>
niski poziom bezpieczeństwa	<input type="radio"/>	<input type="radio"/>	<input type="radio"/>	<input type="radio"/>	<input type="radio"/>
trudna sytuacja osób starszych i niepełnosprawnych	<input type="radio"/>	<input type="radio"/>	<input type="radio"/>	<input type="radio"/>	<input type="radio"/>
niski poziom integracji wśród mieszkańców	<input type="radio"/>	<input type="radio"/>	<input type="radio"/>	<input type="radio"/>	<input type="radio"/>
niski poziom uczestnictwa	<input type="radio"/>	<input type="radio"/>	<input type="radio"/>	<input type="radio"/>	<input type="radio"/>

mieszkańców w życiu publicznym	<input type="radio"/>	<input type="radio"/>	<input type="radio"/>	<input type="radio"/>	<input type="radio"/>
przestępczość	<input type="radio"/>	<input type="radio"/>	<input type="radio"/>	<input type="radio"/>	<input type="radio"/>
ograniczony dostęp do opieki nad dziećmi do lat 3	<input type="radio"/>	<input type="radio"/>	<input type="radio"/>	<input type="radio"/>	<input type="radio"/>
patologie w rodzinie	<input type="radio"/>	<input type="radio"/>	<input type="radio"/>	<input type="radio"/>	<input type="radio"/>
odpływ młodych mieszkańców	<input type="radio"/>	<input type="radio"/>	<input type="radio"/>	<input type="radio"/>	<input type="radio"/>
niski poziom edukacji w szkołach	<input type="radio"/>	<input type="radio"/>	<input type="radio"/>	<input type="radio"/>	<input type="radio"/>

4

Która grupa społeczna zamieszkująca obszar rewitalizacji jest według Pani/Pana w największym stopniu zagrożona wykluczeniem społecznym? \*

- osoby starsze/emeryci
- bezrobotni
- niepełnosprawni
- dzieci i młodzież z rodzin ubogich

5

Jaka jest według Pani/Pana główna przyczyna zjawiska bezrobocia na obszarze rewitalizacji? \*

- brak miejsc pracy
- brak odpowiednich kwalifikacji zawodowych
- brak chęci do przyjęcia pracy
- słabe warunki zatrudnienia
- na wskazanym obszarze nie występuje zjawisko bezrobocia
- Inne

6

Jaka jest według Pani/Pana główna przyczyna zjawiska odpływu mieszkańców? \*

- brak różnorodnej oferty pracy w obecnym miejscu zamieszkania
- brak uczelni wyższych/szkół ponadpodstawowych dających m.in. możliwość zdobycia wyższego wykształcenia
- brak wystarczającej oferty zakupu lub wynajmu własnego mieszkania na obszarze rewitalizacji
- brak zapewnienia podstawowych potrzeb (usług) w obecnym miejscu zamieszkania
- na wskazanym obszarze nie występuje zjawisko odpływu mieszkańców
- Inne

## SFERA GOSPODARCZA

7

Jak ocenia Pan/Pani znaczenie problemu mogącego występować na obszarze zaproponowanym do rewitalizacji?

Skala ocen to 1-5, gdzie 1-oznacza mało istotny problem, 5 – bardzo istotny problem. \*

	1 - mało istotny problem	2	3	4	5 - bardzo istotny problem
niedostateczna liczba miejsc pracy	<input type="radio"/>	<input type="radio"/>	<input type="radio"/>	<input type="radio"/>	<input type="radio"/>
niskie zarobki	<input type="radio"/>	<input type="radio"/>	<input type="radio"/>	<input type="radio"/>	<input type="radio"/>
niedostateczne wsparcie dla małych przedsiębiorców	<input type="radio"/>	<input type="radio"/>	<input type="radio"/>	<input type="radio"/>	<input type="radio"/>
słaba aktywność przedsiębiorcza mieszkańców	<input type="radio"/>	<input type="radio"/>	<input type="radio"/>	<input type="radio"/>	<input type="radio"/>
niedostateczna współpraca przedsiębiorców w między sobą, jak również z mieszkańcami i władzami	<input type="radio"/>	<input type="radio"/>	<input type="radio"/>	<input type="radio"/>	<input type="radio"/>
niskie kwalifikacje zawodowe pracowników	<input type="radio"/>	<input type="radio"/>	<input type="radio"/>	<input type="radio"/>	<input type="radio"/>



niedostateczna  
jakość mediów  
niezbędnych do  
prowadzenia  
działalności



niedostateczna  
ilość mediów  
niezbędnych do  
prowadzenia  
działalności



brak  
funkcjonalnej  
przestrzeni do  
prowadzenia  
działalności



brak wsparcia  
pozwalającego  
łączyć życie  
rodzinne i  
zawodowe



## SFERA PRZESTRZENNO-FUNKCJONALNA

8

Jak ocenia Pan/Pani znaczenie problemu mogącego występować na obszarze zaproponowanym do rewitalizacji?

Skala ocen to 1-5, gdzie 1-oznacza mało istotny problem, 5 – bardzo istotny problem. \*

	1 - mało istotny problem	2	3	4	5 - bardzo istotny problem
niska estetyka przestrzeni publicznej	<input type="radio"/>	<input type="radio"/>	<input type="radio"/>	<input type="radio"/>	<input type="radio"/>
niedostatecznie rozwinięta infrastruktura drogowa	<input type="radio"/>	<input type="radio"/>	<input type="radio"/>	<input type="radio"/>	<input type="radio"/>
brak spójnego systemu ścieżek rowerowych	<input type="radio"/>	<input type="radio"/>	<input type="radio"/>	<input type="radio"/>	<input type="radio"/>
niedostateczne rozwiązania związane z bezpieczeństwem drogowym (przejścia dla pieszych, skrzyżowania)	<input type="radio"/>	<input type="radio"/>	<input type="radio"/>	<input type="radio"/>	<input type="radio"/>
niedostateczne oświetlenie dróg, przestrzeni publicznej	<input type="radio"/>	<input type="radio"/>	<input type="radio"/>	<input type="radio"/>	<input type="radio"/>

niedostateczna  
ilość i stan  
terenów  
rekreacyjno-  
wypoczynkowyc  
h



bariery  
architektoniczn  
e dla osób ze  
szczególnymi  
potrzebami



zdeprawowane,  
opuszczone  
tereny



niska jakość i  
różnorodność  
podstawowych  
usług



brak poczucia  
bezpieczeństwa



niewystarczając  
a oferta  
kulturalna



niewystarczając  
a oferta  
sportowo-  
rekreacyjna



## SFERA ŚRODOWISKOWA

9

Jak ocenia Pan/Pani znaczenie problemu mogącego występować na obszarze zaproponowanym do rewitalizacji?

Skala ocen to 1-5, gdzie 1-oznacza mało istotny problem, 5 – bardzo istotny problem. \*

	1 - mało istotny problem	2	3	4	5 - bardzo istotny problem
hałas przekraczający normy	<input type="radio"/>	<input type="radio"/>	<input type="radio"/>	<input type="radio"/>	<input type="radio"/>
zanieczyszczone ciekłe wodne	<input type="radio"/>	<input type="radio"/>	<input type="radio"/>	<input type="radio"/>	<input type="radio"/>
znaczna ilość „dzikich wysypisk śmieci”	<input type="radio"/>	<input type="radio"/>	<input type="radio"/>	<input type="radio"/>	<input type="radio"/>
niedostateczna ilość kontenerów na odpady	<input type="radio"/>	<input type="radio"/>	<input type="radio"/>	<input type="radio"/>	<input type="radio"/>
niska świadomość ekologiczna mieszkańców	<input type="radio"/>	<input type="radio"/>	<input type="radio"/>	<input type="radio"/>	<input type="radio"/>
niedostateczne wykorzystanie odnawialnych źródeł energii	<input type="radio"/>	<input type="radio"/>	<input type="radio"/>	<input type="radio"/>	<input type="radio"/>

zanieczyszczeni  
e powietrza  
generowane  
przez  
nieefektywne i  
stare systemy  
grzewcze

zanieczyszczeni  
e powietrza  
generowane  
przez zakłady  
przemysłowe

zanieczyszczeni  
e powietrza  
generowane  
przez ruch  
samochodowy

10

Jaka jest według Pani/Pana główna przyczyna niskiej świadomości ekologicznej mieszkańców? \*

- kładzenie niewystarczającej uwagi na podnoszenie świadomości ekologicznej w szkołach
- niewystarczające zaangażowanie gminy w zakresie popularyzacji alternatywnych źródeł energii, segregacji odpadów
- trudności w zmianie nawyków, przyzwyczajeń mieszkańców
- zła organizacja odbioru odpadów komunalnych (brak odpowiednich pojemników, niska częstotliwość odbioru)
- brak egzekwowania prawa w zakresie niewłaściwego gospodarowania odpadami, używania niewłaściwego opału

- brak środków na sfinansowanie wymiany pieca, montaż alternatywnych źródeł energii
- na wskazanym obszarze nie występuje niska świadomość ekologiczna mieszkańców
- Inne

## SFERA TECHNICZNA

11

Jak ocenia Pan/Pani znaczenie problemu mogącego występować na obszarze zaproponowanym do rewitalizacji?

Skala ocen to 1-5, gdzie 1-oznacza mało istotny problem, 5 – bardzo istotny problem. \*

	1 - mało istotny problem	2	3	4	5 - bardzo istotny problem
niedostateczna liczba budynków poddanych termomodernizacji	<input type="radio"/>	<input type="radio"/>	<input type="radio"/>	<input type="radio"/>	<input type="radio"/>
zły stan techniczny budynków mieszkalnych	<input type="radio"/>	<input type="radio"/>	<input type="radio"/>	<input type="radio"/>	<input type="radio"/>
zły stan zasobów historycznych, zabytkowych i kulturowych	<input type="radio"/>	<input type="radio"/>	<input type="radio"/>	<input type="radio"/>	<input type="radio"/>
zły stan techniczny obiektów użyteczności publicznej	<input type="radio"/>	<input type="radio"/>	<input type="radio"/>	<input type="radio"/>	<input type="radio"/>
zły stan techniczny infrastruktury drogowej	<input type="radio"/>	<input type="radio"/>	<input type="radio"/>	<input type="radio"/>	<input type="radio"/>

## METRYCZKA

12

Płeć \*

- kobieta
- męczyzna

13

Wykształcenie \*

- podstawowe
- średnie
- wyższe
- zawodowe



14

Wiek \*

- poniżej 17 lat
- 18 - 24 lata
- 25 - 34 lata
- 35 - 44 lata
- 45 - 64 lata
- 65 i więcej lat

15

Miejsce zamieszkania \*

- Podobszar rewitalizacji Grudza
- Podobszar rewitalizacji Mirsk Centrum
- Podobszar rewitalizacji Orłowice
- Poza obszarem rewitalizacji

---

Ta zawartość nie została stworzona ani zatwierdzona przez firmę Microsoft. Podane przez Ciebie informacje zostaną przesłane właścicielowi formularza.

 Microsoft Forms